

PERSPECTIVA ILUSTRATIVA
ESCALA: sem escala

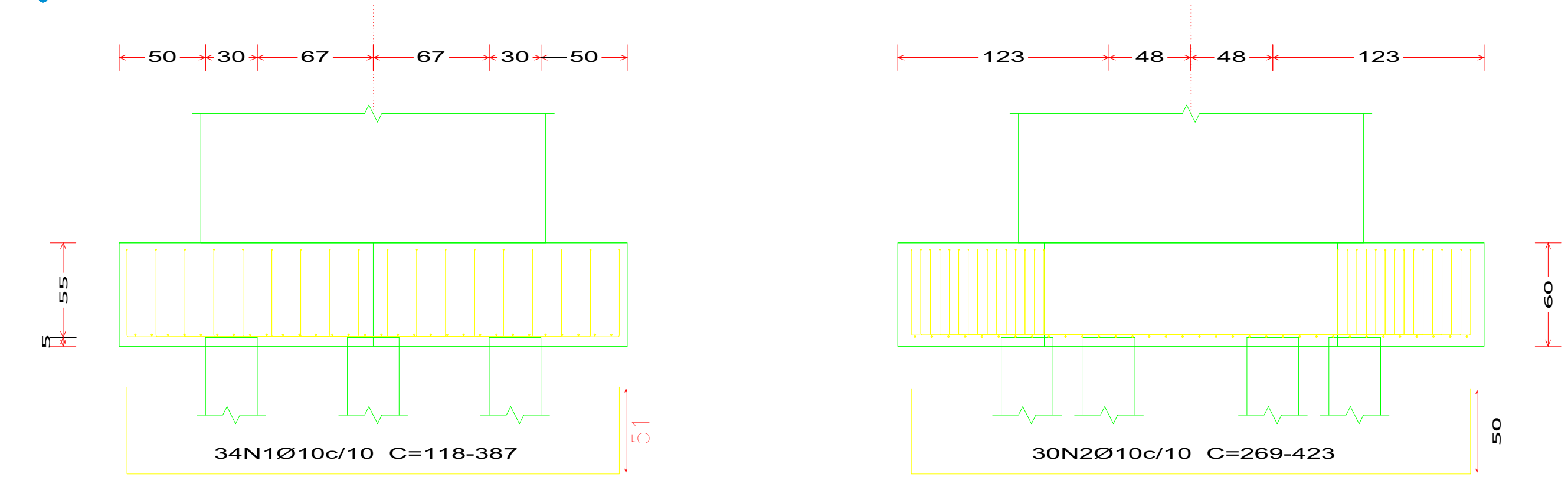

ARMADURA DO BLOCO DE COROAMENTO
ESCALA: 1:25

ITEM	QTD	NUM. DE PEÇA
2	1	GRADE SEGURANÇA 1590
6	6	pes fixo
7	5	ISO 4144 - Bolsa S2 1 1/2
8	12	suporte tubulação
17	1	respiro
19	1	escada 1,5 metros
20	3	escada guarda corpo 2 metros
21	1	escada padrão 1 metro
25	2	ISO 4144 - Bolsa S2 2 1/2
26	1	BOLSA INSERÇÃO 600 MM + PESCOÇO
27	1	PORTA 1500x600

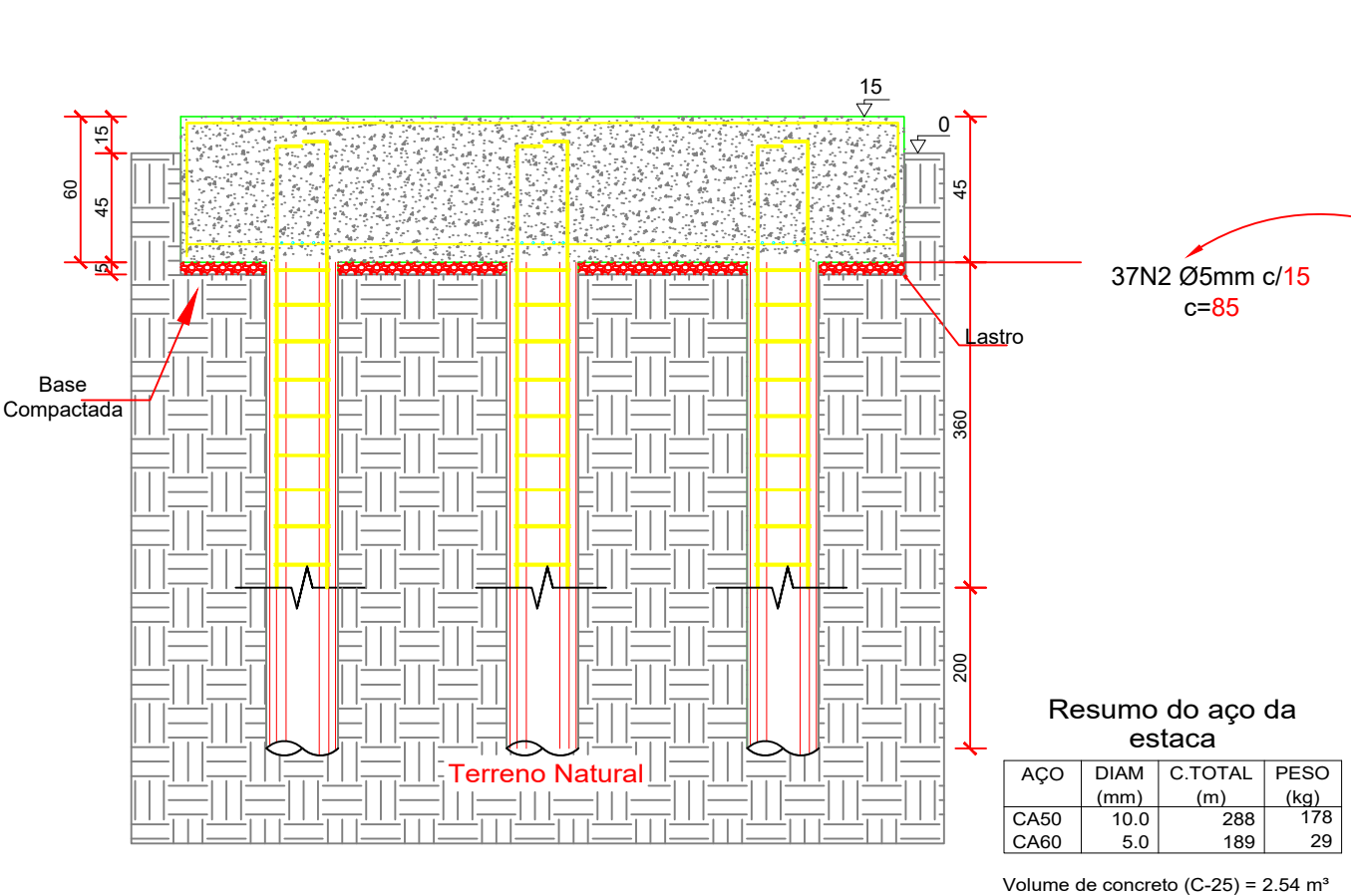

DETALHAMENTO TÍPICO DO BLOCO DE COROAMENTO E DA ESTACA DA FUNDAÇÃO
ESCALA: 1:15

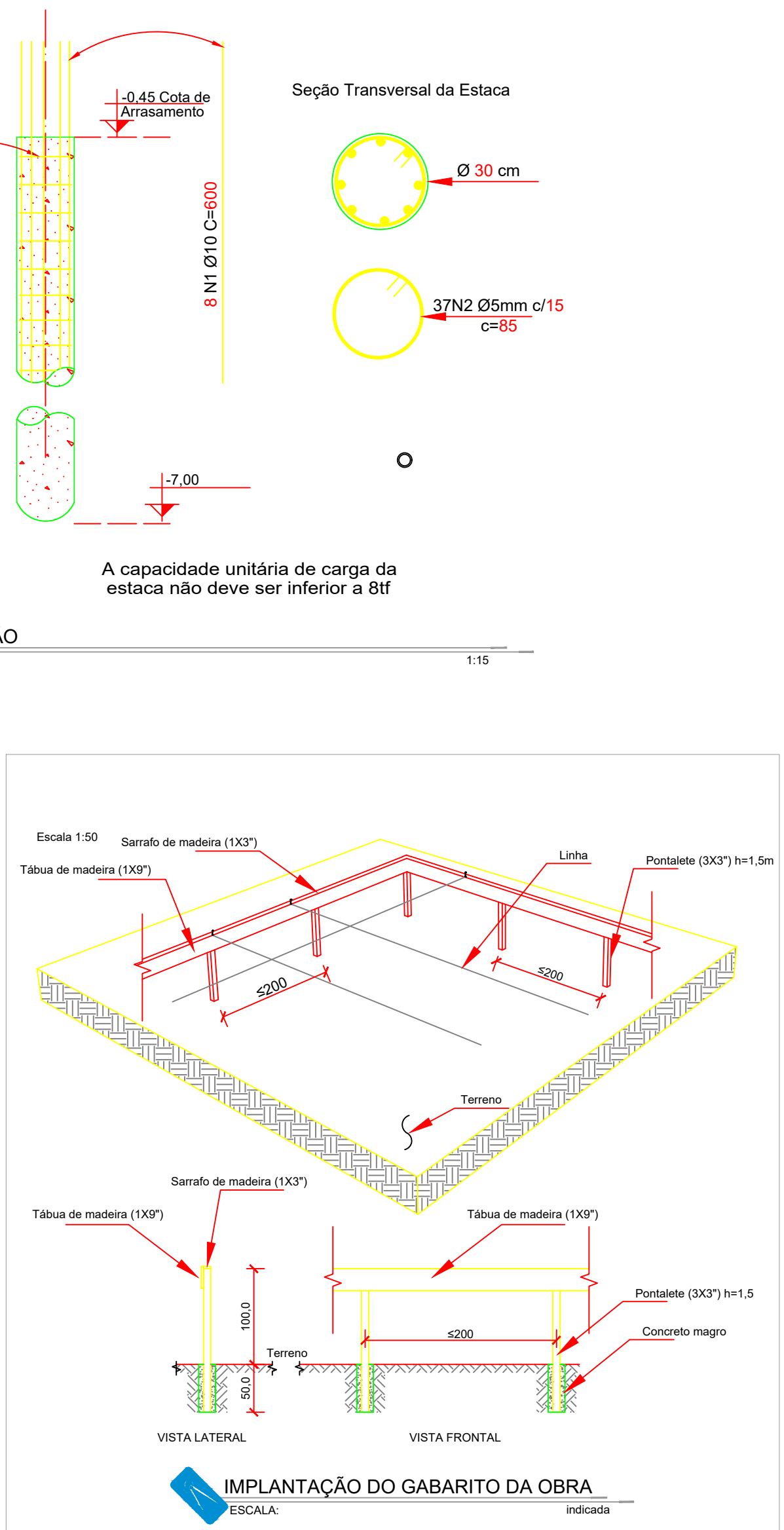
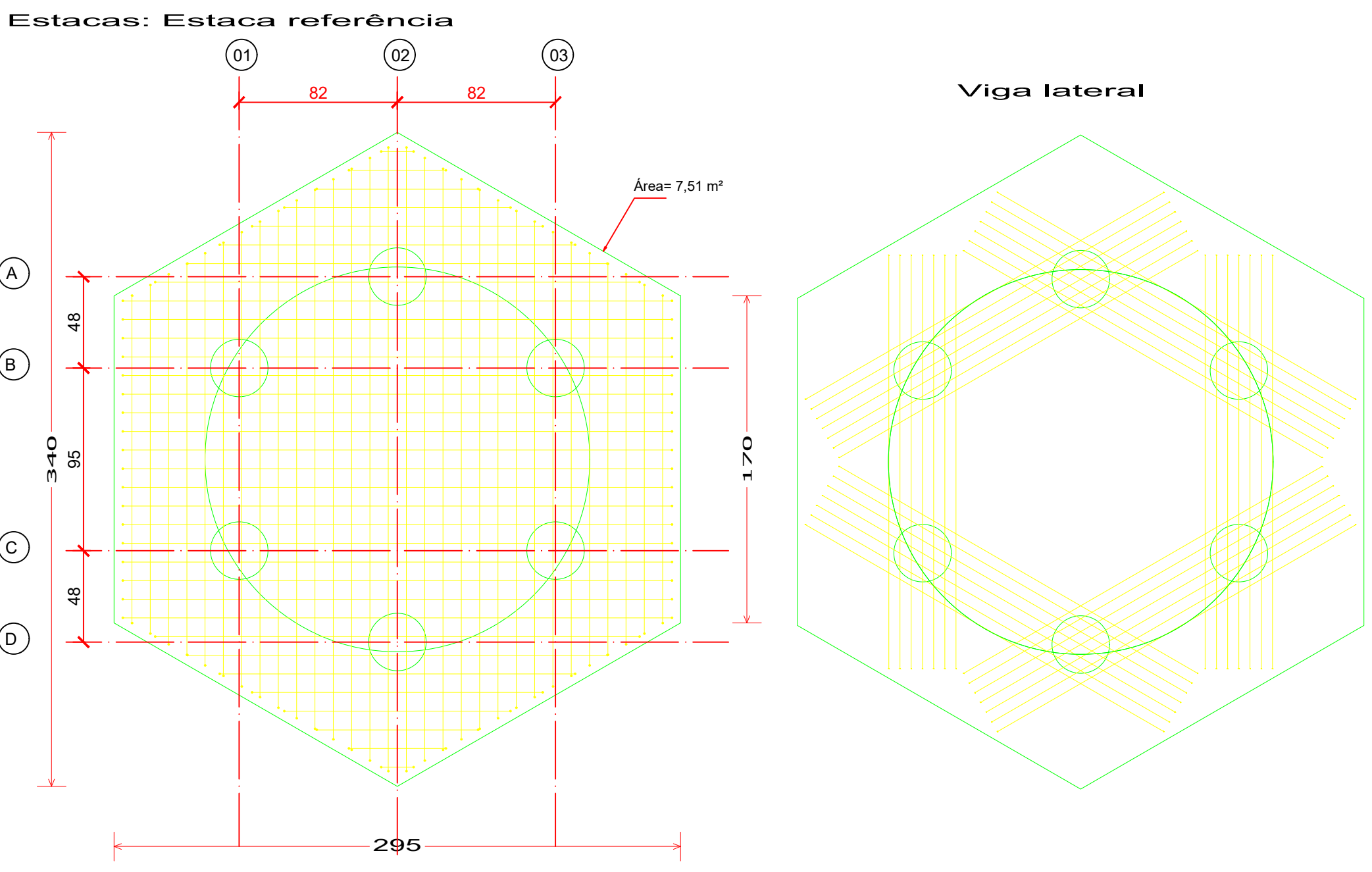

IMPLANTAÇÃO DO GABARITO DA OBRA
ESCALA: indicada

ESPECIFICAÇÕES E REFERÊNCIAS DE EST. CONCRETO

01 - RESISTÊNCIA CARACTERÍSTICA À COMPRESSÃO DO CONCRETO (f_{ck}): 25 MPa (C25)

02 - CONSUMO MÍNIMO DE CIMENTO: 320 kg/m³

03 - DIMENSÃO MÁXIMA CARACTERÍSTICA DO AGREGADO GRAÚDO (DMC) DO CONCRETO ESTRUTURAL: Ø19 mm (BRITA 1);

04 - RESISTÊNCIA CARACTERÍSTICA DE ESCOAMENTO DO AÇO DE ARMADURA PASSIVA (f_{yk}): AÇO CA-50: f_{yk} = 500 MPa / AÇO CA-60: f_{yk} = 600 MPa

05 - MÓDULO DE ELASTICIDADE DO AÇO DE ARMADURA PASSIVA (E_s): E_s = 210 GPa

06 - FATOR AGUA/CEMENTO MÁXIMO DO CONCRETO (a/c): a/c ≤ 0,60

07 - MÓDULO DE ELASTICIDADE DO CONCRETO (AGREGADO GRANITO) (Ecs aos 28 dias): C25: SECANTE (Ecs): 24,2 GPa INICIAL (Eci): 28,0 GPa

08 - COBRIMENTO DAS ARMADURAS (Cnom) PARA CLASSE DE AGRESSIVIDADE II: LAJES: 2,5 cm PILARES: 3,0 cm VIGAS: 3,0 cm SAPATAS: 4,5 cm

09 - DEVERÃO SER UTILIZADOS DISTANCIADORES ADEQUADOS, DURANTE OS PROCEDIMENTOS DE CONCRETAGEM, DE MODO A GARANTIR OS COBRIMENTOS ESPECIFICADOS;

10 - DESCRIÇÃO DOS CARREGAMENTOS DA ESTRUTURA CONFORME DEFINIÇÃO EM NORMA E UTILIZAÇÃO CONFORME ESPECIFICADA EM PROJETO ARQUITETÔNICO;

11 - A APLICAÇÃO DAS CARGAS PERMANENTES DE LONGA DURAÇÃO (ESTRUTURA METÁLICA, etc) SÓ PODERÃO SER FEITAS QUANDO A ESTRUTURA ESTIVER TOTALMENTE CURADA, TENDO JÁ CUMPRIDO OS PRAZOS NECESSÁRIOS PARA TANTO;

12 - QUANDO NECESSÁRIO, INSTALAR PLACAS DE BASE E CHUMBADORES DA ESTRUTURA METÁLICA NOS PILARES E VIGAS ANTES DA CONCRETAGEM DOS MESMOS;

13 - PARA A EXECUÇÃO DESTE PROJETO DEVEM SER SEGUIDAS AS INFORMAÇÕES E ORIENTAÇÕES CONTIDAS NAS NORMAS VIGENTES ABAIXO RELACIONADAS:

NBR 8681; NBR 6118; NBR 6122; NBR 12655; NBR 15575; NBR 14931; NBR 7480; NBR 6120.

NOTAS E CONVENÇÕES DE EST. CONCRETO

01 - COTAS EM "CENTÍMETRO" (cm) - NÍVEIS EM "METROS" (m)

02 - NÃO TOMAR MEDIDAS ATRAVÉS DE "ESCALÍMETRO".

03 - TODAS AS MEDIDAS DEVERÃO SER CONFIRMADAS NA OBRA, SENDO RESPONSABILIDADE DO FABRICANTE A VERIFICAÇÃO DAS DIMENSÕES DO PROJETO ANTES DA FABRICAÇÃO DA ESTRUTURA;

04 - QUALQUER ALTERAÇÃO NO PROJETO ESTRUTURAL OU PROCEDIMENTO CONSTRUTIVO DEVE SER AUTORIZADO POR ESCRITO PELO ENGENHEIRO PROJETISTA.

05 - CASO NECESSÁRIO, PROCEDER A COLETA DO CONCRETO PARA ENSAIOS, SOMENTE NA PORÇÃO FINAL DE CADA CAMINHAÇÃO BETONEIRA;

06 - MANTER A "CURA ÚMIDA DO CONCRETO" PELO PERÍODO MÍNIMO DE 7 DIAS APÓS "INÍCIO DE PEGA DO CONCRETO".

07 - AFIM DE SE EVITAR SEGREGAÇÃO E FALTA DE ARGAMASSA NOS "PÉS" DE PILARES E NAS JUNTAS DE CONCRETAGEM DE PAREDES, RECOMENDA-SE LANÇAR O CONCRETO ATENDENDO UMA ALTURA MÁXIMA NÃO SUPERIOR A 1,50 METROS.

08 - PARA ESCAVAÇÃO EM SOLO, CASO SE UTILIZEM EQUIPAMENTOS MECÂNICOS, A PROFUNDIDADE DE ESCAVAÇÃO COM ESSES EQUIPAMENTOS DEVE SER PARALISADA A NO MÍNIMO 30 CM ACIMA DA COTA DE ASSENTAMENTO PREVISTA, SENDO A PARCELA FINAL REMOVIDA MANUALMENTE;



PROJETOS, ACESSÓRIA E SISTEMAS LTDA

GERÊNCIA DE PROJETOS E INFRAESTRUTURA

APROVADO _____

TÉCNICO RESPONSÁVEL PELA APROVAÇÃO _____

C. E. ANICE CECÍLIO PEDREIRO

AMPLIAÇÃO E REFORMA

ENDEREÇO
RUA SANTA TEREZINHA, 285, SETOR SANTA TEREZINHA
CATALÃO/GO

ÁREA DO TERRENO	ÁREA PERMEAB.	ÁREA EXISTENTE	ÁREA A DEMOLIR	ÁREA A CONSTRUIR	ÁREA TOTAL CONSTRUÇÃO
Idem ARQ 1	Idem ARQ 1	Idem ARQ 1	—	Idem ARQ 1	Idem ARQ 1

AUTOR: CARLOS ALBERTO DIAS JUNIOR | CREA-SP: 5062414910

RT DA OBRA: _____

PROPRIETÁRIO: SECRETARIA DE ESTADO DA EDUCAÇÃO CNPJ: 01.409.705.0001-20
PREPOSTO: SABRINA SILVA VIEIRA VALENTE CPF: 041.530.091-64

HIDROSSANITÁRIO/ESTRUTURAL

TIPO DE PROJETO _____

PROJETO - BASE DO RESERVATÓRIO - CAPACIDADE 32M³
DETALHES / LEGENDAS

ASSUNTO: _____

DATA: JUNHO/2024 ESCALA: INDICADA REVISÃO: 000 Nº RRT/ART: _____

REV.	DATA	DESCRIÇÃO	VISTO

1/01

FOLHA: _____